

DOCUMENT DE RENTREE

✓ La Maison Familiale Rurale de l'Herbergement

Une association avec un conseil d'administration (parents, maîtres de stages, anciens élèves), présidée par **Mme Marie-Claude DURAND**.

Un établissement scolaire dirigé par **M. Richard ROGER**.

110 élèves inscrits en formation initiale et en formation adulte (CAP Petite enfance)

4ème EA	3ème EA	CAPa de l'agriculture 1	CAPa de l'agriculture 2	2nde Bac Pro SAPAT	1ère Bac Pro SAPAT
14	3ème A : 20 3ème B : 17	17	17	7	17

Des moniteurs

Céline GAILLARD
Johanna BROSSET
Magalie MARTIN
Lesceline LEFORT

Pierre GILLIER
Benoit RUGGIERO
Nathalie BARTEAU

Une secrétaire

Lydie ROUSSEAU

Une animatrice surveillante

Sandrine GEFFARD

Une maîtresse de maison

Nathalie VALIN

✓ La classe de CAPa Métiers de l'agriculture 1^{ère} année

Responsable de classe : BARTEAU Nathalie

Un groupe de 17 jeunes (15 garçons et 2 filles)

Supports professionnels :

- **ruminants** (bovins et caprins et ovins : lait / viande)
- **gibiers**

La rentrée aura lieu le **lundi 31 Août à 9h00**.

✓ Les objectifs

Professionnels :

- **Acquérir des compétences professionnelles** liées aux productions animales, végétales et à l'utilisation de matériels
- **Les jeunes s'épanouissent personnellement** dans l'autonomie, la responsabilité et la rigueur.
- **Les jeunes sont en relation avec les adultes et d'autres jeunes** : vivre en collectivité, travailler en groupe, collaborer

Le savoir-vivre

- Autonomie et rigueur (travail scolaire, documents à rapporter, ...)
- Les services
- La responsabilité (carnet de formation...)
- Le vivre ensemble (veillées, internat, repas, respect...)

✓ **La formation**

- Deux statuts : stagiaires et apprentis
- Un parcours évalué
Visites de stage, fiches de bilan de stage (2)
Contrôles en Cours de Formation (CCF)
- Un plan de formation:
Cours théoriques et pratiques (atelier, activités de terrain)
Constitution d'un dossier de compétences
- Un support de formation : **l'étude de stage**
- **Examen CAPA au bout des 2 années:**
 - **Contrôles en Cours de Formation (CCF) : 80 %**
 - **Epreuve Terminale (ET) : 20 %**

✓ **La semaine**

Le lundi : 8h30 : arrivée des élèves 9h00 : début des cours
 9h00 : mise en route en classe

Le vendredi 17h00 départ des jeunes après un bilan de semaine et les ménages

Les heures de cours :

Thèmes professionnels	14 h	Modules généraux	
- MP32 (Module Professionnel « Ruminants »)			
Zootecnie (Biologie animale)	2 h	Français	2 h
Phytotechnie (Biologie végétale et agronomie)	2 h	Histoire géographie	2 h
MIP (Module d'Initiative Professionnel) =Aviculture (gibier inclus)	2 h	Mathématiques / SESG (Sciences Economiques, Social et Gestion)	2 h
Atelier (MFR de Mouilleron en Pareds) MP2(Maintenance des matériels, installations et bâtiments)	1 semaine par an	Anglais Informatique	1 h 2 h
Mathématiques Professionnels	2 h	Economie (MP1)	1 h
		Sport + biologie (sur 6 semaines)	2 h + 1h

Travail personnel : en veillée et en journée encadré par un moniteur

Les veillées : animation, temps libre, activités et sorties proposées par l'animatrice surveillante.

Les fournitures scolaires (voir feuille)

✓ Le rôle des parents

- Aider le jeune à s'organiser : rythme de vie, gestion du travail scolaire.
- Suivre et s'intéresser à son stage : ses activités, ses responsabilités
- Accompagner sa recherche de stage en anticipant
- **Faire compléter** et compléter leur carnet de formation, **le signer**
- Occasionnellement, contacter le maître de stage ou d'apprentissage

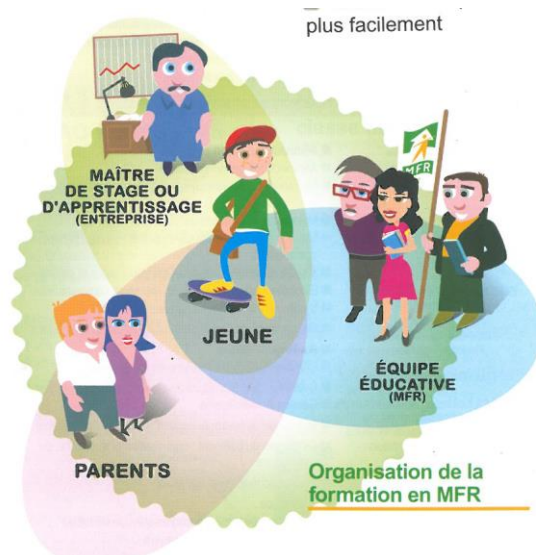

✓ Le voyage (1 année sur deux : Pays Bas, Espagne, Irlande...)

Du 19 au 23 Avril 2021

✓ Les réunions

2 bilans individuels : le vendredi 4 décembre 2020 et le vendredi 21 mai 2021

Réunion d'information sur voyage d'étude : le vendredi 12 mars 2021 à 17h00

✓ Les autres dates

L'assemblée générale : le jeudi 10 décembre 2020 à 19h30.

Les portes ouvertes des MFR : les samedis 23 janvier 2021 et le 20 mars 2021

Le salon d'orientation Vendée-Métiers : le week-end du 28 et 29 novembre 2020

✓ Nous joindre

Maison Familiale Rurale

8 rue du Val de Loire

85260 L'HERBERGEMENT

02.51.42.80.37

mfr.herbergement@mfr.asso.fr

Entre 18h et 8h, appelez au 07.55.65.65.68

Responsable de la classe :

Nathalie BARTEAU

02.51.42.80.37

nathalie.barteaumfr.asso.fr

Réseaux sociaux : page Facebook « MFR L'Herbergement » pour suivre les activités réalisées avec les jeunes

CAPA 1

PROJET Planning 2020/2021

Stagiaires

Apprentis

PROJET Planning 2020/2021	Stagiaires	Apprentis
24 au 28 /08/ 2020		
31 août au 4 sept. 2020	1	1
7 au 11 sept. 2020		
14 au 18 sept. 2020		
21 au 25 sept. 2020	2	2
28 sept. au 2 oct. 2020		
5 au 9 oct. 2020	3	3
12 au 16 oct. 2020		
19 au 23 oct. 2020		
26 au 30 oct. 2020		
2 au 6 nov. 2020	4	4
9 au 13 nov. 2020		
16 au 20 nov. 2020		
23 au 27 nov. 2020		
30 nov. au 4 déc. 2020	5	5
7 au 11 déc. 2020		
14 au 18 déc. 2020		
21 au 25 déc. 2020		
28 déc. 2020 au 01 jan. 2021		
4 au 8 jan. 2021	6	6
11 au 15 jan. 2021		
18 au 22 jan. 2021		
25 au 29 jan. 2021	7	7
1er au 5 fév. 2021		
8 au 12 fév. 2021	8	8
15 au 19 fév. 2021		
22 au 26 fév. 2021		
1er au 5 mars 2021		
8 au 12 mars 2021	9	9
15 au 19 mars 2021		
22 au 26 mars 2021		
29 mars au 2 avril 2021	10	10
5 au 9 avril 2021		
12 au 16 avril 2021		
19 au 23 avril 2021	11 VE	11 VE
26 au 30 avril 2021		
3 au 7 mai 2021		
10 au 14 mai 2021		
17 au 21 mai 2021	12	12
24 au 28 mai 2021		
31 mai au 4 juin 2021		
7 au 11 juin 2021		
14 au 18 juin 2021	13	13
21 au 25 juin 2021		
28 juin au 02 juil 2021		

	stage 1
	stage mécanique
	stage 2
	Vacances
N°	session MFR